



ESTIMACIONES AGRÍCOLAS

Informe semanal al

24 de Abril de 2014



SUBSECRETARÍA DE AGRICULTURA DIRECCIÓN NACIONAL DE INFORMACIÓN Y MERCADOS

Responsable del presente informe:

Ing. Agr. Marcelo Yasky

Subsecretario de Agricultura

Colaboran en su confección:

Dirección de Información Agropecuaria y Forestal

Oficina de Riesgo Agropecuario



ÍNDICE

- Temperaturas
- Precipitaciones
- Estado de las reservas hídricas
- Estado de los cultivos
- Evolución de la superficie sembrada y cosechada
- Humedad y estado de los cultivos



TEMPERATURAS

Volvieron a dominar las temperaturas bajas en Argentina. En promedio estuvieron apenas por debajo de la media, con desvíos más significativos en el oeste y centro de Buenos Aires y algo de Cuyo. Mínimas muy bajas se registraron entre el viernes 18 y domingo 20. En algunos casos, como en el sur de Mendoza, norte de Río Negro, centro de Buenos Aires, los valores quedaron por debajo de cero, aunque con heladas en gran parte de la franja central. Miércoles y jueves se notó un ascenso de la temperatura, que permitió que las máximas alcancen los 22/27°C en el centro, 28/32°C en el norte. El martes 22 se registró un nuevo descenso de temperatura en el sur y sudeste de Buenos Aires, con mínimas de 0/3°C.

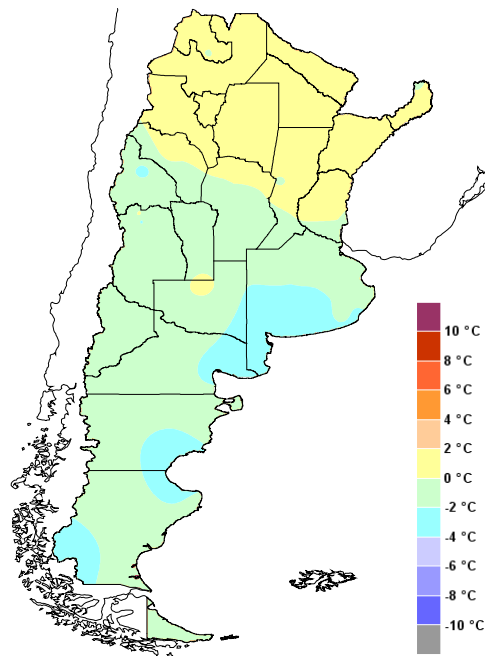

Anomalía de la temperatura media
de la semana

En algunos sectores del noroeste se esperan temperaturas algo por encima de lo normal, mientras en el resto serán cercanas a la media. En región pampeana los días serían similares entre sí, con mínimas de 8/12°C, máximas de 20/24°C. En el noreste las mínimas serán de 12/16°C, máximas de 22/26°C. Los días más calurosos serán durante el fin de semana.



PRECIPITACIONES

Escasas precipitaciones en Argentina, las más importantes fueron en el noreste. Allí entre miércoles y sábado hubo lluvias por encima de los 20mm en las provincias de Misiones, el este de Chaco y de Formosa y norte de Corrientes. En el noroeste hubo lluvias débiles y aisladas durante el fin de semana y que persistieron hasta el martes 22. En San Luis, este de Mendoza y zona serrana de Córdoba el domingo hubo algunas lluvias aisladas producto del pasaje de una perturbación en altura. Esta perturbación causó algunas precipitaciones en Córdoba el lunes 21.

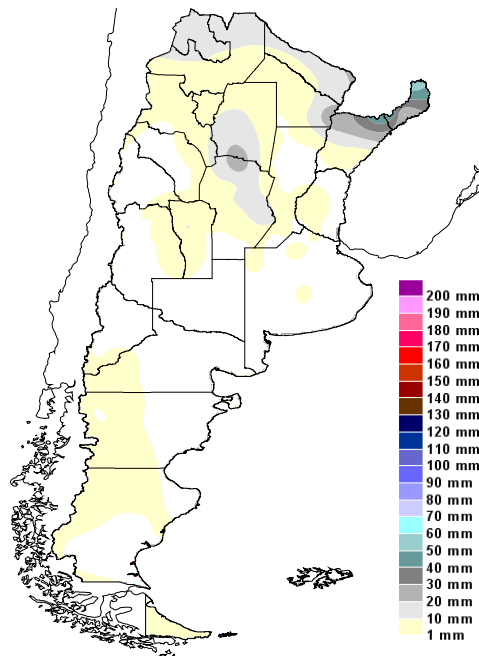

Precipitaciones acumuladas en la semana

Se espera que en los próximos siete días haya eventos de mal tiempo en el noroeste. En esta región podría haber algunas precipitaciones entre hasta el viernes 25, debido a que allí persiste la presencia de aire húmedo, que ante el pasaje de algunas perturbaciones encontrará un ambiente propicio para las lluvias. En Cuyo se prevén condiciones de tiempo inestable a partir del domingo 27. Entre jueves y viernes una perturbación podría dejar algunas lluvias en el norte de la Patagonia y oeste de la región pampeana. Esta perturbación irá tomando forma de frente entre lunes y martes, con lo que dejaría algunas precipitaciones en la región pampeana en esos días. Mientras, el retroceso de un frente cálido podría llevar a la ocurrencia de precipitaciones en el noreste a lo largo del domingo y hasta el martes inclusive..]

ESTADO DE LAS RESERVAS HÍDRICAS

El panorama hídrico se ha estabilizado, de la mano de una mejora en las condiciones meteorológicas. La ausencia de precipitaciones y el buen tiempo llevaron a que se consuman los excesos. Restan algunas zonas en el Litoral y el noreste con algunos excesos. En general, la región pampeana muestra reservas entre adecuadas y óptimas. El noroeste tiene un contraste norte-sur, con mejores condiciones en Salta y reservas regulares en Santiago del Estero. En Cuyo, el estado hídrico es adecuado en San Luis, mientras que en el resto es regular. La lupa vuelve a caer no sobre el factor hídrico sino en el térmico. Se han registrado varios días con bajas temperaturas, que podrían afectar con heladas a los cultivos implantados en forma tardía.

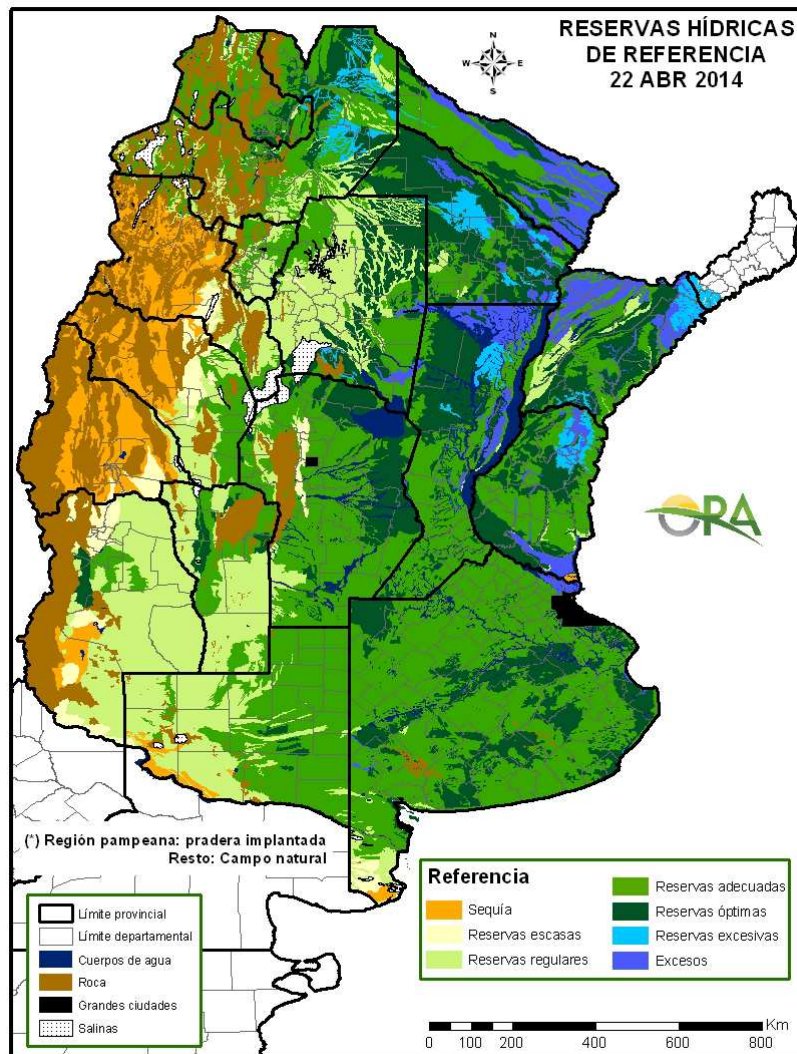

Mapa de reservas hídricas hecho a partir de datos meteorológicos del SMN y del INTA e información de suelos del INTA. Se simula el consumo de una pradera de referencia en región pampeana y campo natural en el resto.



ESTADO DE LOS CULTIVOS

GIRASOL. Solamente resta cosechar en el sudoeste de Buenos Aires y en algunos cuadros en San Luis.

MAIZ. Hubo algún avance en las tareas de cosecha, aunque la prioridad es levantar la soja. 46 % de la superficie en llenado, 49 % en madurez. 75 % en estado bueno/muy bueno.

SOJA. Si bien se produce un avance considerable respecto a la semana anterior, la cosecha sigue estando retrasada en comparación con la campaña anterior. 85 % de la soja de primera, y 76 % de la de segunda en estado bueno/muy bueno. 83 % de la de primera ya está en madurez, en tanto la de segunda muestra 43 % en llenado, 55 % en madurez.



EVOLUCIÓN DE LA SUPERFICIE SEMBRADA Y COSECHADA

AVANCE DE LA COSECHA DE ARROZ

CAMPAÑA: 2013/2014(*)

DELEGACION	TIPO	AREA SEMBRADA Has	20/03 %	27/03 %	03/04 %	10/04 %	17/04 %	24/04 %	AREA PERDIDA Has	AREA SEMBRADA Has
CORRIENTES	LA	5.000		15	60	95	97	99		4.950
	LF	97.000	40	60	85	95	97	98		95.060
	M	-								-
T. CORRIENTES		102.000	38	58	84	95	97	98	-	100.010
CHACO	LA	-								-
	LF	6.500	10	15	15	20	30	40		2.600
	M	-								-
T. CHACO		6.500	10	15	15	20	30	40	-	2.600
PARANA	LA	3.500		18	50	92	95	98		3.430
	LF	35.000	45	58	91	96	98	99		34.650
	M	-								-
T. PARANA		38.500	41	54	87	95	98	99	-	38.080
R. DEL TALA	LA	2.500	9	22	38	76	83	94		2.350
	LF	34.000	32	56	65	80	85	94		31.790
	M	-								-
T. R.DEL TALA		36.500	30	53	64	80	85	94	-	34.140
T. ENTRE RIOS		75.000	36	54	76	88	91	96	-	72.220
FORMOSA	LA	-								-
	LF	9.000	10	15	15	20	30	40		3.600
	M	-								-
T. FORMOSA		9.000	10	15	15	20	30	40	-	3.600
AVELLANEDA	LA	1.200						20		240
	LF	31.100	50	70	80	85	90	90		27.990
	M	-								-
T. AVELLANEDA		32.300	48	67	77	82	87	87	-	28.230
RAFAELA	LA	100								-
	LF	16.100	50	70	70	85	90	95		15.295
	M	-								-
T. RAFAELA		16.200	50	70	70	84	89	94	-	15.295
T. SANTA FE		48.500	49	68	75	83	88	90	-	43.525
TOTAL PAIS	LA	12.300	2	15	46	80	83	89	-	10.970
	LF	228.700	40	58	77	86	89	92	-	210.985
	M	-	-	-	-	-	-	-	-	-
TOTAL PAIS	13/14	241.000	38	56	75	85	89	92	-	221.955
	12/13	232.700	49	57	65	74	80	90	-	

(*) Cifras Provisorias

Las AREAS están expresadas en hectáreas.

ESTIMACIONES AGRICOLAS

M. A. G. y P.

AVANCE DE LA COSECHA DE GIRASOL

CAMPAÑA: 2013/2014(*)

DELEGACION		AREA SEMBRADA Has	20/03 %	27/03 %	03/04 %	10/04 %	17/04 %	24/04 %	AREA PERDIDA Has	AREA COSECHADA Has
Bahía Blanca		11.400	-	13	57	65	100	100	900	10.500
Bolívar		25.500	20	50	70	76	80	100	-	25.500
Bragado		4.700	100	100	100	100	100	100	-	4.700
General Madariaga		71.000	10	30	96	96	100	100	-	71.000
Junín		5.800	95	100	100	100	100	100	-	5.800
La Plata		4.600	26	82	94	96	100	100	-	4.600
Lincoln		11.500	49	96	100	100	100	100	-	11.500
Pehuajó		58.620	90	95	100	100	100	100	-	58.620
Pergamino		6.100	100	100	100	100	100	100	-	6.100
Pigüé		80.000	15	65	85	85	85	85	-	68.000
Salliqueló		133.000	60	70	80	99	100	100	-	133.000
Tandil		99.200	11	50	86	91	96	100	1.975	97.230
Tres Arroyos		115.300	12	31	73	73	73	100	34.590	80.710
25 de Mayo		27.500	81	96	100	100	100	100	-	27.500
BUENOS AIRES	13/14	654.220	36	60	86	91	93	98	37.465	604.760
	12/13	692.880	57	74	86	93	98	100	-	-
Laboulaye		13.000	90	100	100	100	100	100	-	13.000
Marcos Juárez		1.600	58	90	100	100	100	100	120	1.480
Río Cuarto		9.500	-	30	50	80	100	100	-	9.500
San Francisco		1.000	100	100	100	100	100	100	250	750
Villa María		650	-	-	-	19	100	100	-	650
CORDOBA	13/14	25.750	52	71	79	90	100	100	370	25.380
	12/13	40.700	66	86	94	95	100	100	-	-
Paraná		6.000	72	100	100	100	100	100	300	5.700
R. del Tala		950	85	89	95	100	100	100	100	850
ENTRE RIOS	13/14	6.950	74	99	99	100	100	100	400	6.550
	12/13	8.000	100	100	100	100	100	100	-	-
General Pico		70.500	60	86	93	93	97	100	2.000	68.500
Santa Rosa		170.000	68	80	93	93	97	100	9.500	160.500
LA PAMPA	13/14	240.500	66	82	93	93	97	100	11.500	229.000
	12/13	286.600	85	93	99	99	100	100	-	-
Avellaneda		124.700	100	100	100	100	100	100	800	123.900
C. de Gómez		1.500	85	100	100	100	100	100	-	1.500
Casilda		-	-	-	-	-	-	-	-	-
Rafaela		31.000	100	100	100	100	100	100	-	31.000
V. Tuerto		800	100	100	100	100	100	100	-	800
SANTA FE	13/14	158.000	100	100	100	100	100	100	800	157.200
	12/13	182.500	100	100	100	100	100	100	-	-
CATAMARCA		-	-	-	-	-	-	-	-	-
CORRIENTES		-	-	-	-	-	-	-	-	-
CHACO		156.980	100	100	100	100	100	100	5.110	151.870
FORMOSA		-	-	-	-	-	-	-	-	-
JUJUY		-	-	-	-	-	-	-	-	-
MISIONES		-	-	-	-	-	-	-	-	-
SALTA		-	-	-	-	-	-	-	-	-
SAN LUIS		25.000	2	2	82	96	96	99	-	24.750
S. ESTERO		8.200	100	100	100	100	100	100	-	8.200
TUCUMAN		-	-	-	-	-	-	-	-	-
TOTAL PAIS	12/13	1.275.600	58	74	91	94	96	99	55.645	1.207.710
	11/12	1.657.070	77	87	94	96	98	99	-	-

(*) Cifras Provisorias

Las AREAS están expresadas en hectáreas.

ESTIMACIONES AGRICOLAS

M. A. G. y P.

AVANCE DE LA COSECHA DE MAIZ

CAMPAÑA: 2013/2014(*)

DELEGACION		AREA SEMBRADA Has	20/03 %	27/03 %	03/04 %	10/04 %	17/04 %	24/04 %	AREA NO COSECHABLE Has	AREA COSECHADA Has
Bahía Blanca		6.600	-	-	-	-	-	-	2.200	-
Bolívar		101.000	-	-	-	-	-	10	-	10.100
Bragado		100.200	-	2	6	19	22	42	11.180	37.050
Gral. Madariaga		60.000	-	-	-	-	-	-	14.670	-
Junín		92.500	25	30	35	35	35	40	20.700	28.720
La Plata		195.650	-	2	25	42	48	62	15.180	112.450
Lincoln		28.100	-	-	-	-	11	46	7.100	9.740
Pehuajó		280.000	-	4	11	16	18	26	57.850	56.940
Pergamino		63.000	15	43	49	49	55	67	1.400	41.560
Pigüé		60.000	-	-	-	-	-	-	-	-
Salliqueló		115.000	-	-	-	-	-	3	88.000	730
Tandil		164.000	-	-	-	-	-	-	37.500	-
Tres Arroyos		116.950	-	-	-	-	-	-	-	-
25 de Mayo		110.000	-	-	16	16	42	42	29.000	34.180
BUENOS AIRES	13/14	1.493.000	2	5	12	16	20	27	284.780	331.470
	12/13	1.606.583	11	14	20	30	37	44	-	-
Laboulaye		365.000	1	7	17	22	27	41	60.000	125.970
Marcos Juárez		210.000	5	5	9	13	25	65	15.400	126.260
Río Cuarto		565.700	-	0	1	3	5	11	-	60.300
San Francisco		525.000	-	-	-	-	2	5	37.500	22.080
Villa María		243.800	-	-	-	-	-	-	3.900	-
CORDOBA	13/14	1.909.500	1	2	4	6	10	19	116.800	334.610
	12/13	1.907.350	14	21	30	39	43	49	-	-
Paraná		90.000	68	70	70	71	71	75	2.000	66.000
Rosario del Tala		150.000	58	78	81	83	83	83	6.840	119.220
ENTRE RIOS	13/14	240.000	62	75	77	79	79	80	8.840	185.220
	12/13	248.500	81	85	86	86	86	86	-	-
General Pico		192.700	-	-	-	-	-	-	4.400	-
Santa Rosa		109.000	-	5	9	9	15	16	45.000	10.020
LA PAMPA	13/14	301.700	-	1	2	2	4	4	49.400	10.020
	12/13	271.500	-	-	1	3	9	18	-	-
Avellaneda		68.700	10	10	10	10	10	10	7.000	6.450
Cañada de Gómez		168.385	5	8	31	31	44	44	-	73.840
Casilda		92.400	1	6	12	15	19	35	-	31.900
Rafaela		118.000	14	25	26	26	28	30	36.000	24.190
Venado Tuerto		110.000	9	25	35	35	40	45	5.250	47.140
SANTA FE	13/14	557.485	7	14	25	26	32	36	48.250	183.520
	12/13	699.200	40	51	57	63	65	68	-	-
CATAMARCA		2.600	-	-	-	-	-	-	-	-
CORRIENTES		12.800	-	-	-	-	-	10	-	1.280
CHACO		199.000	7	8	8	8	8	8	12.850	14.240
FORMOSA		8.000	-	-	-	-	-	10	-	800
JUJUY		4.510	-	-	-	-	-	-	-	-
LA RIOJA		-	-	-	-	-	-	-	-	-
MISIONES		30.820	50	60	70	70	71	75	820	22.500
SALTA		161.955	-	-	-	-	-	-	-	-
SAN LUIS		210.000	0	1	2	5	6	6	-	12.030
SANTIAGO DEL ESTERO		511.000	-	-	-	-	-	-	2.000	-
TUCUMAN		56.000	-	-	-	-	-	-	3.050	-
TOTAL PAIS	13/14	5.698.370	5	7	11	13	16	21	526.790	1.095.690
	12/13	6.133.378	19	25	31	36	41	47	-	-

(*) Cifras Provisorias

Las AREAS están expresadas en hectáreas.

ESTIMACIONES AGRICOLAS

M.A.G. y P.



AVANCE DE LA COSECHA DE SOJA

CAMPAÑA: 2013/2014 (*)

DELEGACION		AREA SEMBRADA Ha	20/03 %	27/03 %	03/04 %	10/04 %	17/04 %	24/04 %	AREA PERDIDA Ha	AREA FORRAJE Ha	AREA COSECHADA Ha
Bahía Blanca	1ª	350	-	-	-	-	-	-	-	-	-
	2ª	-	-	-	-	-	-	-	-	-	-
Bolívar	1ª	325.300	-	-	-	-	-	20	-	-	65.060
	2ª	47.850	-	-	-	-	-	-	-	-	-
Bragado	1ª	422.010	-	1	1	10	12	30	6.990	-	123.883
	2ª	85.600	-	-	-	-	-	-	-	-	-
	F	6.990	-	-	-	-	-	-	-	6.990	-
Gral. Madariaga	1ª	97.100	-	-	-	-	-	1	-	-	1.020
	2ª	23.700	-	-	-	-	-	-	-	-	-
Junín	1ª	523.500	8	10	20	20	20	22	-	-	113.547
	2ª	125.400	-	-	-	-	-	4	-	-	4.690
La Plata	1ª	69.200	-	-	-	-	14	34	-	-	23.625
	2ª	25.300	-	-	-	-	-	-	-	-	-
	F	3.500	-	-	-	-	-	-	-	3.500	-
Lincoln	1ª	669.500	-	-	8	18	38	61	-	-	407.123
	2ª	128.420	-	-	-	-	5	-	-	-	6.562
	F	14.000	-	-	-	-	-	-	-	14.000	-
Pehuajó	1ª	542.150	-	5	12	17	20	28	-	-	151.097
	2ª	96.500	-	-	-	-	-	-	-	-	-
	F	16.100	-	-	-	-	-	-	-	16.100	-
Pergamino	1ª	728.050	2	23	43	43	54	87	-	-	635.952
	2ª	72.150	-	-	-	-	3	27	-	-	19.683
	F	-	-	-	-	-	-	-	-	-	-
Pigüé	1ª	185.000	-	-	-	-	-	10	-	-	18.500
	2ª	6.800	-	-	-	-	-	-	-	-	-
Salliqueló	1ª	224.300	-	-	-	-	4	32	-	-	71.260
	2ª	24.000	-	-	-	-	-	-	1.000	-	-
	F	5.000	-	-	-	-	-	-	-	-	-
Tandil	1ª	644.000	-	-	-	-	-	13	-	-	83.012
	2ª	258.500	-	-	-	-	-	-	-	-	-
Tres Arroyos	1ª	631.000	-	-	-	-	-	17	-	-	109.163
	2ª	54.900	-	-	-	-	-	-	-	-	-
25 de Mayo	1ª	361.900	-	-	13	13	29	41	14.000	-	141.804
	2ª	125.100	-	-	-	-	-	-	-	-	-
BUENOS AIRES	13/14	6.543.170	1	4	9	11	16	30	21.990	40.590	1.975.981
	12/13	6.734.155	0	5	8	18	29	48	-	-	-
Laboulaye	1ª	800.000	1	7	12	17	27	54	1.000	-	429.463
	2ª	140.000	-	-	-	-	-	-	-	-	-
M. Juárez	1ª	1.082.800	6	23	63	79	85	100	28.600	-	1.054.200
	2ª	90.500	-	-	-	5	42	91	2.500	-	80.159
	F	100	-	-	-	-	-	-	-	-	-
Río Cuarto	1ª	1.117.600	-	1	3	3	20	50	-	-	558.800
	2ª	60.200	-	-	-	-	-	0	-	-	151
S. Francisco	1ª	1.081.500	-	-	-	-	7	35	10.000	-	374.168
	2ª	141.000	-	-	-	-	-	11	-	-	15.002
V. María	1ª	790.600	-	-	-	0	22	56	6.200	-	439.264
	2ª	199.100	-	-	-	-	-	-	-	-	-
CORDOBA	13/14	5.503.400	1	6	14	18	30	54	48.300	-	2.951.207
	12/13	5.349.312	1	8	19	34	53	76	-	-	-
Paraná	1ª	402.000	-	-	14	19	22	35	-	-	140.700
	2ª	120.000	-	-	-	-	-	-	-	-	-
R. del Tala	1ª	790.000	-	0	0	5	10	41	-	-	323.900
	2ª	160.000	-	-	-	-	-	0	-	-	176
	F	-	-	-	-	-	-	-	-	-	-
ENTRE RIOS	13/14	1.472.000	-	0	4	8	12	32	-	-	464.776
	12/13	1.418.600	0	1	5	19	28	53	-	-	-
General Pico	1ª	378.600	-	-	-	-	-	6	15.500	-	20.915
	2ª	17.300	-	-	-	-	-	-	-	-	-
Santa Rosa	1ª	70.000	-	-	-	-	-	0	27	-	18.634
	2ª	8.000	-	-	-	-	-	-	-	-	-
LA PAMPA	13/14	473.900	-	-	-	-	0	9	15.500	-	39.549
	12/13	447.400	-	-	-	2	6	31	-	-	-
Avellaneda	1ª	136.500	-	-	-	-	-	-	-	-	-
	2ª	43.000	-	-	-	-	-	-	-	-	-
C. de Gómez	1ª	868.000	1	4	22	29	41	51	-	-	444.676
	2ª	170.000	-	-	-	-	8	14	-	-	24.463
Casilda	1ª	607.000	1	10	22	52	73	95	12.900	-	562.553
	2ª	105.300	-	-	-	8	28	80	-	-	84.240
Rafaela	1ª	587.000	-	-	-	5	15	45	12.000	-	259.843
	2ª	233.000	-	-	-	-	-	10	5.000	-	22.276
V. Tuerto	1ª	525.000	3	12	40	85	90	95	-	-	498.750
	2ª	85.000	-	-	-	-	-	30	-	-	25.500
SANTA FE	13/14	3.359.800	1	5	16	31	42	58	29.900	-	1.922.301
	12/13	3.173.500	4	14	29	47	64	75	-	-	-
CATAMARCA		16.500	-	-	-	-	-	3	-	-	452
CORRIENTES		25.000	-	-	-	-	-	2	-	-	500
PCIA. R. S. PEÑA		295.000	-	-	-	-	-	1	-	-	3.835
CHARATA (Chaco)		330.000	-	-	-	-	-	2	-	-	6.567
FORMOSA		12.000	-	-	-	-	-	1	-	-	120
JUJUY		9.220	-	-	-	-	-	-	-	-	-
MISIONES		1.300	-	-	-	-	-	-	-	-	-
SALTA		495.105	-	-	-	-	1	8	-	-	39.410
SAN LUIS	1º	390.000	-	-	2	5	21	59	-	-	231.777
	2º	2.500	-	-	-	-	-	-	-	-	-
S. ESTERO		297.000	-	-	-	-	20	38	-	-	111.524
QUIMILI (S. del Est.)		850.000	-	-	-	-	-	3	-	-	29.155
TUCUMAN		197.700	-	-	-	-	-	2	2.340	-	4.181
TOTAL PAIS	13/14	20.273.595	1	4	10	14	22	39	118.030	40.590	7.781.335
	12/13	20.035.572	1	7	14	25	39	56	-	-	-

(*) Cifras provisionales
Las áreas están expresadas en hectáreas
ESTIMACIONES AGRICOLAS
M.A.G. y P.

